

- LEGENDAAR CONDICIONADO:**
- 12.000 BTU: INSTALAÇÃO DE AR-CONDICIONADO TIPO SPLIT - PAREDE (12.000 BTU/h)
 - 18.000 BTU: INSTALAÇÃO DE AR-CONDICIONADO TIPO SPLIT - PAREDE (18.000 BTU/h)
 - 24.000 BTU: INSTALAÇÃO DE AR-CONDICIONADO TIPO SPLIT - PAREDE (24.000 BTU/h)
 - 36.000 BTU: INSTALAÇÃO DE AR-CONDICIONADO TIPO SPLIT - PISO/TETO (36.000 BTU/h)
 - 48.000 BTU: INSTALAÇÃO DE AR-CONDICIONADO TIPO SPLIT - PISO/TETO (48.000 BTU/h)
- CÂMERAS DE SEGURANÇA:**
- CÂMERA TIPO DOMO
 - CÂMERA TIPO BULLET
- LEGENDA DE FORROS:**
- FORRO DE GESSO H= 2,50m
 - FORRO DE PVC - MODULAR H= 4,70m
- LEGENDA DE FECHAMENTOS:**
- PELE DE VIDRO
 - DRY WALL : H= 2,50m
 - DRY WALL : H= 4,85m
 - DIVISÓRIA CEGA H=2,50m
 - DIVISÓRIA COM VIDRO H=2,50m
 - DRY WALL BAIXA H=1,20m
- FORRO DE PVC - MODULAR**

PLANTA TÉRREO - FECHAMENTOS/ FORRO E INSTALAÇÕES
ESC.: 1:100



PERSPECTIVA - REFEITÓRIO



PERSPECTIVA - REFEITÓRIO

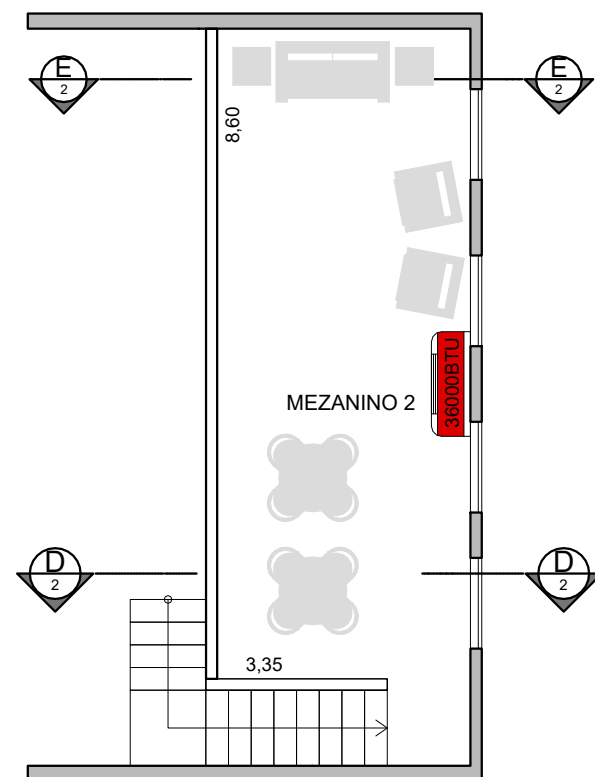

MEZANINO 2 - FECHAMENTOS/ FORRO E INSTALAÇÕES
ESC.: 1:100

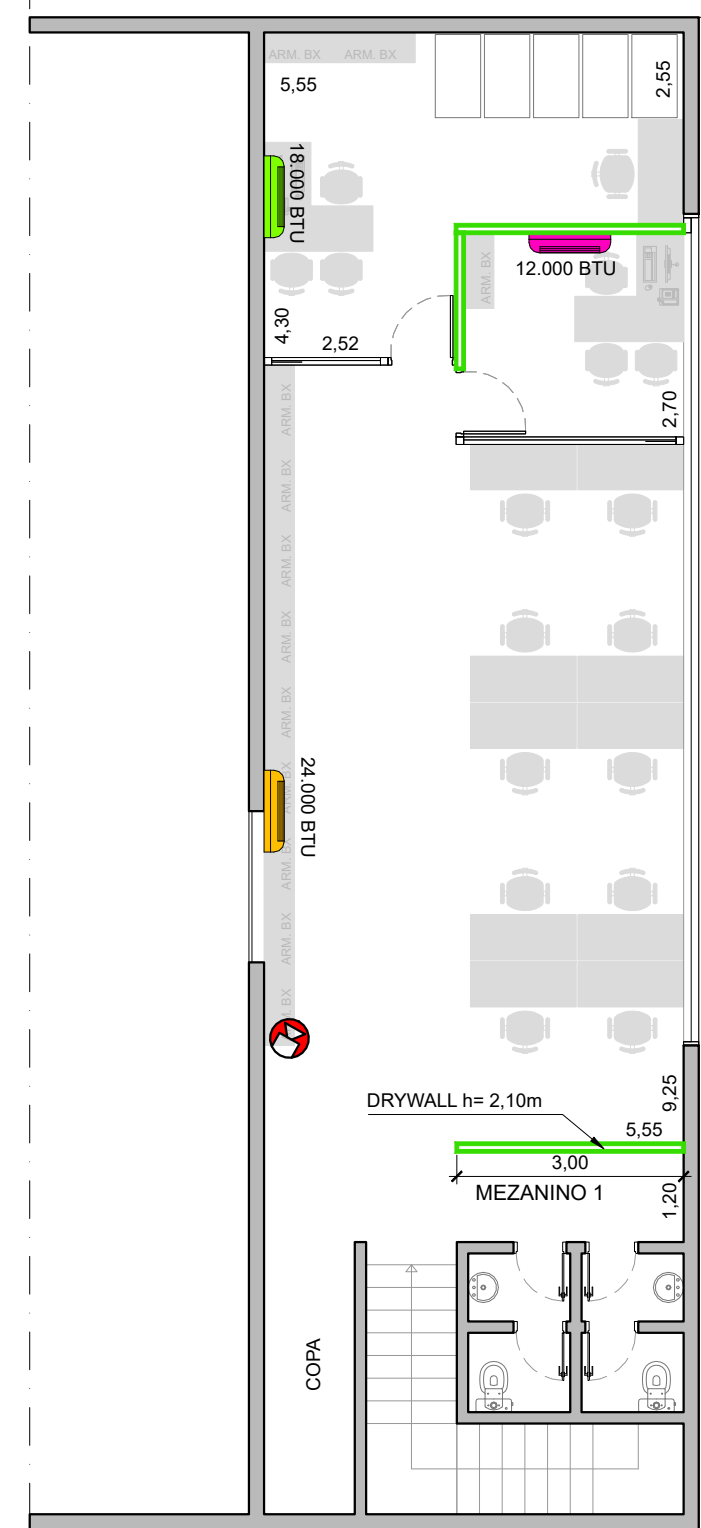

MEZANINO 1 - FECHAMENTOS E INSTALAÇÕES
ESC.: 1:100

PREFEITURA DO MUNICÍPIO DE ITAPEVI

SECRETARIA DE INFRAESTRUTURA
E SERVIÇOS URBANOS



Título: RESOLVE FÁCIL E POUPATEMPO

Projeto: PROJETO DE REFORMA E LAYOUT

Local do Imóvel: RUA JOSÉ MICHELOTTI, 88 - CIDADE SAÚDE
CEP.: 06693-005 - ITA SHOPPING VILA NOVA

Marcos de Oliveira Anjos
Secretário de Infraestrutura
e Serviços Urbanos
Prefeitura Municipal de Itapevi
CNPJ nº: 46.523.031/0001-28

Autor do Projeto e Responsável técnico
Arqª Adriana Shizue Murate
CAU nº A49206-0
RRT Nº 13193501

ASSUNTO: FECHAMENTOS/ FORROS/ INSTALAÇÕES

PAVIMENTO	TÉRREO	ESCALA	1:100	TIPO PROJETO	ARQUITETURA
ZONEAMENTO		DATA	Junho/ 2023	ETAPA	BÁSICO
DESENHISTA	ADRIANA SHIZUE MURATE	IMPRESSO EM:	16/06/2023	REVISÃO:	00

Folha:

5/5